求是報

社址福州南台大廟前
登記證 中宣會中字第二四八九號 內政部警字第四九五七號
電報掛號三○一六 電話二○四五
本日出版二大張
第五千八百八十四號

……函證明，莫不稱奇不止，嘆爲希世之奇方，各界索取此方，……十四號張世德堂函索可也，分文不取……
世德堂主人張雲山敬啓

殿板四子書集註減價發售兼代售正地道滑石
折每部大洋壹元貳角又有泰甯縣泰和興公司揭源坊採辦正地道天產滑石在敝行專售價目格外克己 光顧者請到潭尾街曾生記紙行

常年法律顧問
福州私立復興小學校……如有侵害上列法益者本律師依法保障之責此告
事務所南台潭尾街一三七號

招請鐵路鋼鉄經理

歐洲著名鋼鐵廠欲聘本處經理凡商號或個人對於鋼鐵及鐵路材料有經驗而交游廣闊熟識政商兩界者請將詳細投函上海郵政信箱七五○號章君轉

肺露魁

此藥內含松脂漿及野櫻果子汁配製而成專治傷風咳嗽喉痛音啞氣管枝發炎以及各種癆疾功效卓著靈驗無匹如有斯疾者請速服肺露魁其病卽除誠化痰去咳第一聖藥也 每瓶大洋六角

福州中和大藥房化學醫士盧詩如監製

鷹嘜煉乳爲最安全之確頂煉乳

牛奶爲人類之最要食品但尋常鮮牛奶每易發生危險倘天氣炎熱或空氣不佳或器具不潔微菌在鮮奶中蕃殖甚速此爲傳染病之媒介在村落地方當傳染病流行牛類（非中國種）本身最易傳染肺癆症故其所出之乳極爲危險祇用鷹嘜煉乳可保無虞蓋中國之康健兒童賴此奶養成者不可勝數

一鷹嘜牛奶以衞生方法採用滋養豐富茁壯母牛之乳製煉而成

二凡供給鮮奶製造鷹嘜煉乳之牛均受醫生定期檢驗証明奶質是否合格

三鮮奶一經牛身擠出卽運往牧場附近之製造廠旋卽製煉絕無傳染之可能

四廠內各事嚴守衞生所有機器每日內外洗滌乾潔

五鷹嘜牛奶全用優美成分製成絕無雜質攙入故其品質十足安全

驅除令郎令愛身上小竊賊

蛔蟲爲小孩體力之竊賊因蟲竊取食物之養料致小孩黃瘦腹痛飲食無味體重減輕者比比皆是故欲求小孩能自其食物中取得充分之滋養藉以保安康助發育非驅除此竊賊不可除之之法以服用嬰孩自己藥片爲最妥最佳舉例以明之請閱江蘇常熟東太平巷十九號黃少卿君公子之情形可也黃君書云（小兒啓聿前患蟲疳致腹痛便秘肌瘦面黃鄙人偶于報端閱悉嬰孩自己藥片曾治愈同樣之疾故試投之果然蟲盡去諸恙悉除體日强健銘感無已）嬰孩自己藥片味美性和效大除蟲消積療便祕腹痛退燒熱散風寒平出牙痛楚 各藥房皆有出售或逕向上海江西路四五一號韋廉士醫生藥局函購每瓶大洋七角六瓶三元五角郵力不取

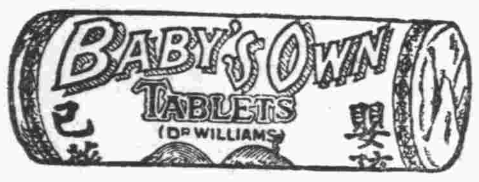

當此電報局職員身患疾病時

其醫師勸服韋廉士醫生紅色補丸

醫生對於藥物苟非深知其實在有效可靠决不輕易自用或介紹與病家有一焉醫生自用之并紹介之於其病家此藥維何卽韋廉士醫生紅色補丸是也此丸補血健腦五十年來歷經試驗證其確爲血虧腦衰各症之無上靈藥最近福建龍溪電報局報務員王文瑜君遵其醫囑服用韋廉士醫生紅色補丸而獲滿意之效果試閱下刊王君來書卽可知其獲益情形矣

王君書云（鄙人素患腰痛乏力頭日肢體頹軟精神困倦疊服各藥均無功效後蒙泉醫師介紹服用韋廉士醫生紅色補丸腰痛旋愈精神漸强今已恢復本來健康是皆韋廉士醫生紅色補丸之功也）

韋廉士醫生紅色補丸補血健腦世界馳名統治血虧腦弱體虛食滯頭暈失眠未老先衰神經痛瘋溼痛病後虛弱以及婦女疾病 各藥房皆有出售或向上海江西路四五一號韋廉士醫藥生局函購每瓶一元五角六瓶八元郵費在內

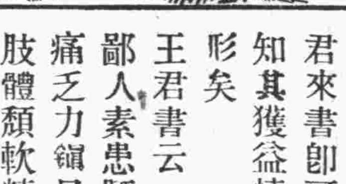

如何吸煙消遣

君如以吸烟爲消遣則所吸者不論是水旱烟紙烟或雪茄務宜注意吸入之烟不至引起咽喉口腔等處膜乾燥或疼痛等患此韋廉士入止咳片最能防免此等不良影響而使君真能享受吸烟樂趣此藥片含在口中緩緩溶化卽揮化一種芬芳爽適而具有偉大治療之氣體及藥精潤咽喉口腔之涎膜止激刺消炎腫使痛處告痊（廉士吸入止咳片）裝璜小巧極易與烟盒一同置入衣袋吸烟者固以爲便卽不吸煙之人苟患咳嗽喉痛氣喘傷風氣管炎用之亦一樣有益各大藥房均有出售或逕向上海江西路四五一號韋廉士醫生藥局函購每瓶大洋七角五分小瓶六角郵力免收

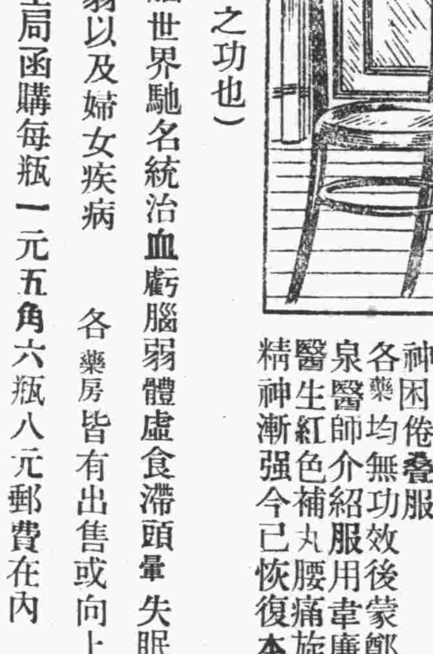

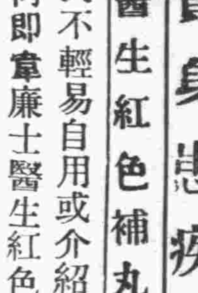

華僑迎賓館菜部開幕

本部去年冬季閉幕茲擇舊歷二月初二日重行開幕盤舊革新大加改良所有特色於下

（一）特聘名師 適口快捷 （二）節省經濟 便點便酌 （三）化學拚和 漢洋盤菜 （四）酒席出槓 包辦隨意 （五）結婚宴會 特別招待

館址台江二路 電話二五八四

華僑公會啓事

本會呈請保護華僑起見案奉福建省府批准通飭各屬切實保護在案茲因利便僑胞出洋計如有請領護照因居鄉途遠不便往返請由本會代領可也如係本會會員眷屬出洋團聚者可到會請領眷屬證明書藉資證明此啓

聞觀音散來治小兒百病是最安全最好不過的！

每盒六包大洋四角 每包零售大洋八分

各中西藥房均有售

華南總經理處 診壽堂藥房 福州觀音井 電話二一七六

華興大藥房 福州中亭街 電話二八七三

律師黃□□　事務所龍山巷新門牌卅八號

律師趙□□　事務所在市內東街蒙古營九號

陳曦譽字　楷隸草篆專寫　對聯　招牌　大幅　條幅　中堂　橫軸　壽屏　祭屏　屏風　墓誌　冊字　石印　雕刻　漆店　接洽處福州南台上杭路張乾泰樂行

捷裕輪船四月五日開往延平　長安汽船四月五日開往尤溪　勝隆汽船四月五日開往谷口　新建泰汽船四月六日往谷口

馬江將劃歸省會範圍

△擬於該地設公安第六分局　沿福馬公路擇要設特別崗

馬江係閩侯區鎮之一，為輪船來去停泊之碼頭，乃交通□衝，自福馬公路通車後，交通益臻利便，往來行旅日多，且為福達石鼓大道，往游覽者絡繹於途，地方公安亦關重要，現傳當局擬將馬江劃入省會範圍，於該地設立公安第六分局，廨院設分駐所，沿福馬公路擇要設特別崗之訊云

城台各保董擬

嚴密組織合法團體

△經再加討論確定名義後　即起草向黨政機關立案

全市各保董為欲聯絡感情交換意見，曾有保董聯歡會之組織，嗣因聯歡意義乃娛樂性質，與促進保甲工作有所不符，後擬根據蔣委員長嚴切訓練保甲意旨，凡在二十里區域以內保甲董得聯合設立保甲討論會、民衆問事處、巡洞演講會等名稱，惟因前項組織雖見諸輿論，尚未奉到明文，是以中止，現復鑒於環境有必須嚴密之組織，庶切諸凡設施易趨一致，聞曾推舉籌備員薛鏡溪、黃鵬鴻、葉永鑑、吳西坡、劉少銓、邵肯珊等三十餘人，即日再加討論確定名稱後，即着手起草呈請黨政機關立案云

大公醫院

已易人辦理

△周建光離閩他去　雙方已解除關係

大公醫院原為浙人黃蔚成獨資創辦，設立於本市河西路，前聘周建光為院長，惟自開院以來成績欠佳，資方認為有改組之必要，經於三月底將當時與周建光所訂契約解除，並另派院長主持醫務，臨時出主診醫師閩文祥暫代院長職務，院內各員生全部更換，聞前院長周建光已將經管生財一切點還資方，黃蔚成係離閩他去，雙方遂即解除契約上之關係云

閩侯各區長

將有陸續調動訊

閩侯縣各區區長前此均係中央政治大學畢業生充任，自設署開辦以來頗有相當成績，惟晚近省府對於各縣佐治人員經已設班訓練，深認區長人選當以區政班畢業者為較宜，故日來二區區長更動後，三區區長復委吳如周充任（查吳如周亦區政一期畢業）而原任之三區區長周正三則調充莆田縣政府科長，其餘一，四，五，六，四區區長聞亦將由縣政指導委員會提出人選陸續調動云

省新運會

勞働服務團改組

省新生活促進會勞動服務團自成立以來，對於社會頗有貢獻，近聞現以任期屆滿應行改組，特於日前由省新生活運動促進會函訂省會黨政各機關籌劃改組事宜，聞是日出席者有黨部、省府、民財建教四廳、高等地方二法院、印花菸酒稅局、郵務管理局、鹽務　核所、閩海關監督署、縣商會、工務處、陸地測量局、監察使署、硝磺局、統稅管理所、民教館、省立圖書館、科學館、反省院、縣政訓練所、航政處、保安團、特黨部、電汽公司、電政管理局等機關，討論結果，其餘縣黨部、縣政府、閩侯稅務局等則由閩侯縣新運會派員指導組織，似此則今後省會新運當更有長足之進展也云

餓莩載道

公安局無法收容貧民

△請賑務會設收容所救濟▽

省振務會以近日天氣不佳，路斃較多，擬設籌救濟，如果禦寒無衣或被凍路斃者，由會分別酌給寒衣，路斃者隨時函知以憑酌辦，公安局據函各節，當以交迫貧病無力就醫亦為最大原因，而該局游民習藝所場所狹隘，經費困難，無法儘量收容，實為遺憾，賑務會既擬設籌救濟，昨（四）特函該會擬請設立一貧民收容所，暫予收容，俾免餓莩載道，至路斃掩埋，目下尚有慈善團體辦理，似可毋庸計及，請查照核辦云

救濟金融借款

商界不願轉借財廳

△中行長吳本景赴滬有所磋商▽

財政廳長陳體誠因本省財政收支不敷，擬在救濟金融借款中撥借五十萬元，以省鹽附稅作保，并呈准財部，各情已見前報，茲悉福州商界及中央總行以該款為救濟專款，對於撥借財廳一事殊為不滿，故直至現在未能正式訂約，惟現下尚在交涉中，并聞福州中央分行吳本景行長前日赴滬，實負有磋商是項借款之任務云

三民中學

推廣校務所

私立三民中學校創辦以來，祇緣阻於經濟，宋克長足進展，近聞該校校長宋廷瑜鑒於教育事業為救國之基礎，值茲時局嚴重，青年學生尤應加緊訓練，故乃決定籌辦小學部，精初中基礎，延聘熱心教育同志擴大行政組織，并擬於本屆暑假前赴南洋勸募捐款，以資添購儀器標本，充實學校設備云

高誠學股可望收編

現集平潭沿海聽候點驗

△直屬各股人槍約二三百之數▽

△大鼻猴等殘衆尚在南日劫掠▽

平潭福清等處積匪高誠學股，近已翻然悔悟，派代表宋曦分向軍政當局接洽投誠，已誌前報，茲悉該代表宋曦面謁陳主席、漳州蔣主任及保安處錢伯飛處長後，由該部已集中平潭沿海聽候點驗，該股首要份子林新賢、李春思、李桂香等亦各約束所部，停止刼掠，以示歸順之誠意，又悉綏署前曾派遣參議張超接洽收編，經該匪表示全部約二三百人，槍枝齊全，有輕機槍及木殼槍多枝云云，至其他前附該股之大鼻猴一百餘人，現尚散居於南日附近各島，三五成羣，打家刦舍，惟大股既經來投，跳梁小醜不難肅清云

航空獎券

廿一期開獎

大獎又在福州

二獎三獎各一張

並連帶上下附獎二張

航空券第十期由榮信公司承銷時代，已在福州售出特獎五十萬元，十三期改由利南公司承銷，在福州廈門又屢售出雙二獎及三獎，其餘四獎無期不有，至於五獎六獎猶為餘事，昨（廿一期）開獎，一獎三獎落福州者各一張，並連帶二獎上下附獎一張，聞二獎號碼為二七四〇三七，係大嶺頂林順記京果店門市分售出，其連帶上下附獎二張，上附亦係門售，惟下附則轉批於分售戶，此外三獎一張，號碼為一〇二一一三，係中亭音井合興順山東店門市分條售出五條，其餘五條係批發售出，當日電報到閩，各批發戶及分售戶無不歡騰鼓舞，鳴爆誌賀，一時舉市若狂，觀衆尤為擁擠，昨（四）日各批發戶特備汽車鳴炮環遊全市宣傳，極為盛況，福州對航券之得獎可謂不衰矣

王兆庚因公殉難後

陳縣長為代徵賻儀

閩侯縣政府科員王兆庚（即雨卿）自在嵩嶺遭匪刦連省收殮後，聞王君家屬決定四月十九日在宅設奠受弔，聞陳縣長以王氏此次因公殉難，身後蕭條，情殊可憫，乃以私人名義刊印啓事，向縣轄各學校各區署啓請多贈賻儀，以恤王君家屬云

田文超等

籌設貧兒教養院

△現正積極設計暑假後可成立▽

△內設印刷機織籐竹編織等科▽

近有本市熱心兒童事業人士田文超、計君鵠、呂伯雍、蕭仲樑等，鑒於省會貧苦兒童為數至夥，目前雖有惠兒院之設立，但限于經費，一時未能全部容納，故擬于最短期內籌組福州貧兒教養院，藉資普濟貧兒，此項方案已在積極設計，聞該院內設印刷、機織、籐竹編織等科目，下此項機器均已接洽就緒，各科技師亦在物色中，一俟計劃就緒，可于暑假正式成立云

鹽運署移廈

本年八月實行

請撥建築費三萬元

鹽運使署因上游鹽務開放，有移設閩南之必要，故決定遷往廈門，現已呈請財政部撥給建築費三萬元，移廈之期大約在於本年八月云

兩個棄兒

長沙鄉田野間　玉環路廁所內

▲一生…一死▼

閩侯縣轄長沙鄉第二保第一甲甲長林則安住宅後門臨田畝，昨（四日）日午時林在家睡眠之時，突被嬰孩啼哭之聲擾醒，閉目靜聽，覺聲出田間，甚異之，遂起開門一視，見田塍旁一嬰孩，似為人家所棄者，急赴保長鄭仰峰處報告，鄭據報後，乃偕長沙廟看管者前往，先為救護，再作主張，貨茶命後即到該處，將孩子抱起察之，係女性，約已生長數個月矣，檢其身上有定時命紙「民俗出生之年月日時俱載於內」，又鈔票一元，想此棄兒之父母不忍其子飢餓而死，冀人得之，生為粮食，死則為掩埋工力，貨見此女尚活潑，病於保長，願為撫養，長成後配其任兒為室，當即邀保長之許可，依貨意外得此養媳，抱嬰孩忻忻而去，又日前侵晨玉環路某廁所內發現初生男孩尸體一具，想係私生所棄，寒凍而死者，當由該地住民僱工掩埋云

須養成服用國貨習慣

兒童負匡救國家責任

△省府昨頒服用獎勵各辦法　通令全省各學校一體遵行

省府以本年為兒童年，兒童對於國家與成人同負匡救之責，我國在此入超年增之時，兒童當養成服用國貨之習慣，以杜塞漏巵，且現值兒童年，更應使兒童加以深刻之認識，昨日特頒發兒童服務用國貨辦法、兒童服用國貨獎勵辦法、兒童用品表樣等三種規則，通令各縣轉飭各級校曰童及各該兒童家屬遵行云

福建學院法科學員

參觀軍人監獄

福建學院法科四年級全體男女學員二十人，由該校訓育主任劉友謙率領，於昨「四」日上午九時參觀道山路軍人監獄，該監黃監獄長親自引導參觀監房及內外各處，並為詳述各項新設施之原委，不外集中任監各種人原有技能，以適當分配，收取生產建設之效，聞參觀諸人對該監革新精神頗致贊許云

> 航空是衛國的干城　非積極建設無以安內攘外　中國航空協會福建省分會

陸逸志即可返省

視察上游公路完竣

省公路工程處總工程師陸逸志，前週赴閩北建延邵勘察路政，茲悉陸氏為求整頓閩北各該縣公路應興應革並考勤隋起見，已嚴飭所屬工作人員對於路政特加重視，積極進行，并聞陸氏約九日可返省覆命云

蘇坂小學

慶祝兒童節

▲歌曲最博人歡迎▽

此次縣轄各校對於兒童節均頗熱烈，除由省會暨閩侯縣委會規定分區舉行外，各校單獨舉行者亦多精彩，茲聞南港縣立蘇坂小學於昨「四」日午前八時召集全校學生二百餘人在校舉行兒童節慶祝大會，時近澤苗爪南二小學員生亦整隊前來參加，情況殊形熱烈，聞該校學生平日對於歌曲頗有研究，故遊藝項目中所列各種歌曲深博觀衆歡迎，最後復繼之以新運評話、小魔術、雙簧等，均饒佳趣，一般小朋友莫不欣忭贊舞，盡歡而散云

盧詩如　去濕消毒丸

經卅年之試驗，專治各種濕毒，百發百中，效驗如神，每瓶七白，批發處台江汎中和大藥房

家庭印務社

專收印刷急需文件廣告佈告　價格低廉交件迅速

收件接洽處　台江汎永光

高書品傳緊要啓事

啓者先父懋經公在日經營祥利號蟶蚶牌號，迨後先父逝世於民國廿二廿三兩年間，由族人高宗經、書誠、書聽、書發及郭成啓、卓依貨等承樸，仍用祥利號名義繼續營業，但祥利號在民國廿二廿三兩年期間之內所有人欠欠人及對外一切契約，均由該承樸人負責，與祥利原牌號及鄙人兄弟一概無干，恐未週知，特此登報聲明，唯希公鑒

鄭謝氏聲明啓事

敬啓者茲有祖遺田地一塊，係在閩侯縣轄潘宅鄉洋下地方，土名馬垢，該地紅契向在氏處掌管，乃因結髮子鄭仲彪對於無夫無親生子之繼母既不負贍養之責任，復欲將氏所靠以生活之上列田地擬予出賣，則氏對於此事萬難贊同，深恐親族戚友以及各界未明眞相，或被朦混，偽造私相授受情事，將來難免發生法律問題，徒貽後悔，勿謂氏言之不先也，特此登報申明，諸希公鑒

事宜手續詳慎又極敏捷，設南台中選白舍社郭寶唐律師事務所內，凡有注意註册者可於按日上午九時前來處接洽此啟

律師陳冠鴻代表國民政府航空公路建設獎券粵桂閩專銷總經理利南公司閩區代銷處警告售賣侵銷之外省卷各商號

查國民政府建設獎券對諸代銷經理推銷獎卷均有規定區域，自不能任意侵銷本區，最近復經省政府准財政部咨請轉令省會公安局及各縣政府飭屬作有效之制止在案，此後凡屬經售之各商號須認明卷面加蓋有利南公司、後面加蓋閩區總代銷處之印章，方是本區專銷獎卷，否則均屬外省運閩侵銷之卷，如仍故違代其售賣，顯係蓄意破壞國家建設大計，本律師職責所在，定即依法呈官究辦，勿謂言之弗預也，特此告白

至於劵價一節，本總代銷處仍照常以九折五批發

事務所洲邊利發埕六號

三山布幇福壽繼遠堂啓　辦事處小橋路一二八

有財物者亟宜注意

諺云一星之火可焚巨廈。火災之足以危害財物可想而知本公司為保障商元開業以來僉經三十載而中國各民財物安全起見實備資本壹白二十萬大市鎮及南洋羣島均有分局及代理處素蒙愛國士商格外光顧營業日見發展現更設代理處於福州以便各界投保倘蒙惠顧價格克己辦理通融有財物者既得本公司之保障雖險而不險矣此佈

香港先施保險置業有限公司
總經理先施公司
正司理夏從周
副司理鄭文耀
福州代理陳絅文

奇異安迪生老牌

EDISON

奇異安迪生老牌燈泡。用極省電費。發十足光度。算來最是合算。雜牌燈泡。就不如此。不是使你在光度上吃虧二三成。就是使你在電費上多付二三成。要免無形中的黑暗損失。請認明奇異安迪生老牌標記。勿聽滑頭店家用雜牌燈泡混售為要。

上海中和燈泡公司

認明商標

B-1-36

各大電料行均有經售

商標

解百勒

麥精魚肝油

天然維他命類

TRADE MARK 'KEPLER' 商標
COD LIVER OIL WITH MALT EXTRACT

「解百勒」麥精魚肝油具有天然狀態而未經改造之維他命甲乙丁三種皆經生物學上之試驗而認許者味美適口易於消化非僅為柔弱兒童或成人之完美補食且為健康者日常食物外所宜加添之有價值輔佐食品

本品貼有華文瓶簽各藥房或百貨商店均有出售

BURROUGHS WELLCOME & CO.
(PROPRIETORS: THE WELLCOME FOUNDATION LTD., LONDON, ENGLAND)
LONDON AND SHANGHAI

英國倫敦　中華上海
寶威大藥行
(英商威氏基金有限公司)

將此券剪下並附詳細地址寄至本行當贈「解百勒」麥精魚肝油仿書　求

Sh—332—c

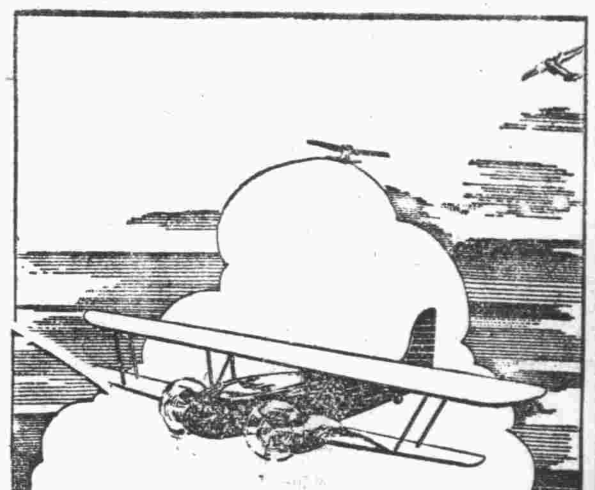

交通利器 与 肺病良藥

旅行欲求速達飛機是賴肺病欲求速愈須服良葯

兜安氏補肺聖葯

乃治咳補肺之唯一聖品能使弱肺速復健康性妥味甘老幼咸宜凡患咳嗽傷風者宜常服之以保肺經而免成癆（葯房均售）

上海兜安氏西葯公司

國民政府航空公路建設獎券辦事處

—發行第二十二期獎卷—

發行數目　本期獎券共發三十萬張每張分作十條每張售上海通用銀圓拾圓每條一圓共計三百萬圓

獎金總額　獎金總額共一百四十九萬九千九百五十圓實售券數無論多少獎金概由財政部保證依照下列獎額十足分給獎金之分配如左

一等獎一張	獨得洋二十五萬元	共洋廿五萬元
二等獎四張	各得洋五萬元	共洋二十萬元
三等獎二十張	各得洋一萬元	共洋二十萬元
四等獎一百張	各得洋二千元	共洋二十萬元
五等獎三百張（獎券末三字與另搖之三字號碼相同者）	各得洋五百元	共洋十五萬元
六等獎六百張（獎卷末三字與兩次另搖之三字號碼中任何一次相同者）	各得洋一百元	共洋六萬元
一等獎上下聯號附獎二張	各得六千元	共洋一萬二千元
二等獎上下聯號附獎八張	各得洋一千元	共洋八千元
一等獎末二字相同 二十九百九十九張	各得洋五十元	共洋十四萬九千九百五十元
一等獎末一字相同 二萬七千張	各得洋十元	共洋二十七萬元

總共中獎之卷二萬一千零三十四張。共洋一百四十九萬九千九百五十元。

開獎日期　民國弍拾五年五月八日在上海富衆開獎

給獎日期　獎金於開獎後七日憑中獎獎券向各地中央中國交通三銀行十足領取

何處購券　凡懸掛獎卷辦事處之藍地白字標識之公司銀行商店均有出售

附白　第二十一期獎券業於本年四月三日在上海逸園富衆開獎所有中獎獎券可逕向各地中央中國交通三銀行兌獎至第二十一期中獎獎卷給獎之有效期間為自民國弍拾五年四月十一日起至民國二十五年九月十日止

天壽堂海狗鞭健腎丸

男子腎部虛弱第一

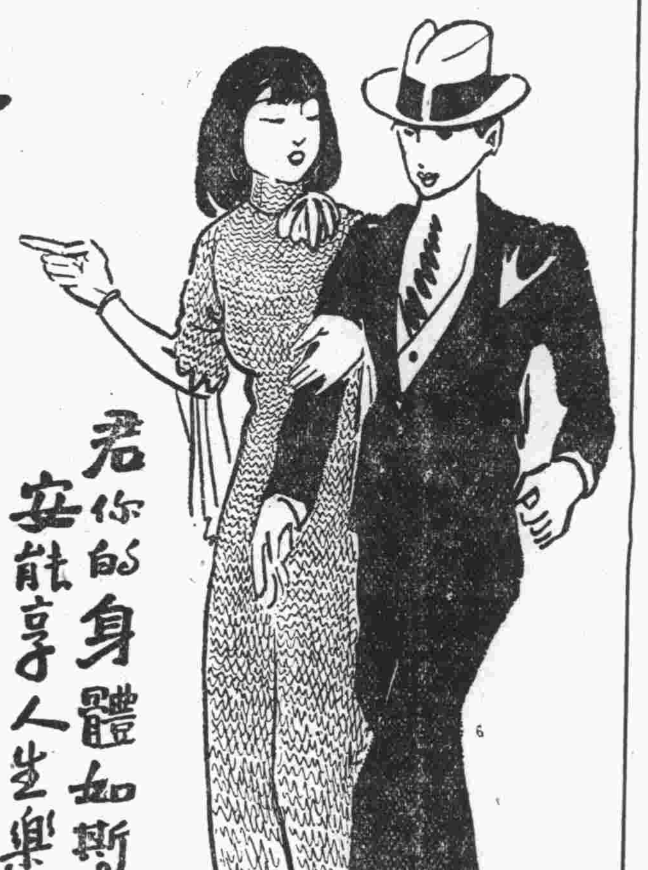

君你的身體如斯虛弱。安能享人生樂趣。速服

華興藥房總經理

中亭街電話二八七三

代售處

恒康國藥號	南台觀音井
元壽堂國藥號	南台觀音井
診壽堂西藥房	南台觀音井
壽椿林國藥號	南台巷頭街
華來國藥號	南台臺江汎
天一參藥號	南台臺江汛
中和西藥房	南台臺江汎
中南西藥房	南台福新街
康年西藥房	南台福新街
同仁國藥號	南台中亭路
廣濟堂國藥號	南台中亭路
同吉國藥號	南台海防前
裕春康國藥號	南台石獅兜
宏仁國藥號	南台塔仔兜
壽回春國藥號	南台一保街
廣芝林國藥號	南台油巷下
和生國藥號	南台橫街
百齡國藥號	南台鋪前頂
宏康國藥號	城內南大街
利亞西藥房	城內南大街
回春國藥號	城內南大街
耀華西藥房	城內南大街

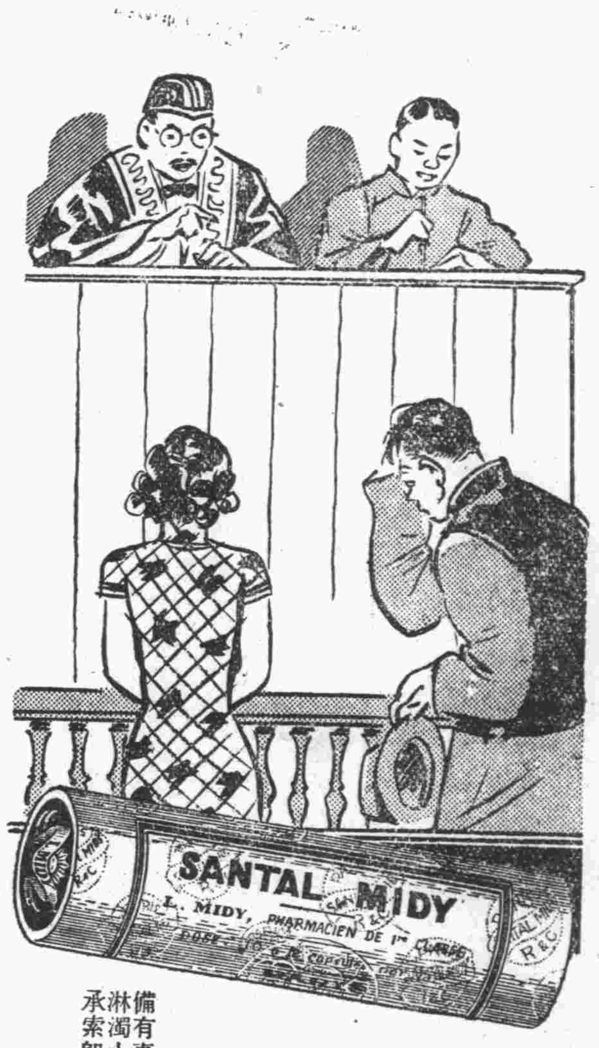

備有專論淋濁小冊承索即奉

離奇之離婚案

離婚案中，原告多為女方。而事實不外虐待遺棄。乃此案中妻訴其夫。祇云家庭失和，子嗣絕望。推事廉得其情。則夫患淋濁之咎也。山得爾彌地。係取精純藥料，應用科學秘法所製。患淋濁者服之。短時間內，即可痛除腫退。斷根不發。凡身患淋濁致失生殖力者。宜即服之。

全國各地中外藥房均有出售

法國基利謀藥廠精製
華商新華行獨家經理
上海江西路三六七號

（六）

法國老牌

山得爾彌地

研究腦秘虧弱 古宮腎方 不取分文 濟局 鄉里俱樂部代送函索剪報郎寄(秋)

同春坊四七號 博

有欠各等欵項暨歸張家康等負責完全理清與妹絲毫無干特此登報聲明
退股陳妹仔 受股張家康 同啟

數十種函授均保成功並爲提倡工藝舉行工藝運動印贈工藝券憑券選習各種工藝不論面授函授一律免收學費函索該券剪報附回件郵票寄上海法租界敏體尼蔭路文元坊利華工藝研究社卽贈「求」

(疾風戲劇週刊)

第一券第九號・卽第九期

(青青文藝總社定期刊物之三。)

小普主編。

每逢星期日出版。

稿寄：福州城內仙塔街三十號。

新劇爲什麼提不起勁？

阿狷作

新劇在人們的腦海里，早就有了這名稱的印象；也有很多人是努力的提倡着，但是總是少數人罷了。那麼還有一大部分的人呢？從觀察得來，可知在他們(她們)的腦海里高明的肯定的批評，無非是一般無聊的青年人的玩把戲；這句話把「新劇」的前途放置下不少的阻礙物，但是※藝術中最幼分技的新劇，並且同時還收受其他各種藝術的補助，而最完善的，爲什麼總提不起勁來呢？

她的原因：

一，劇本的表現和觀衆的關係：一個劇作者，化了心血，寫成了一本劇，雖然以理像加入劇本上，把這脚本變成太詩化了，只好當小說看，但是牠的本望原是在「演出」。「演出」這方面發生了不少的事情，如舞台，道具，演員的化裝，表情，對話，及一切演員所必須的動作。還有最重要的就是演員。對於劇本可謂是唇齒的關係，劇本的內容無論是如何的好，但是，去表露出來的還得要賴演員。那麼作者的劇本和觀衆的眼光之中，還須隔着一重的屏障—演員—。結果，有一般人就把這劇的演員演出的成績去批評這個劇本的好壞，因此很多人就以這種的批評家批評做了他們對新劇的宗則，這樣便將「新劇」和人們間隔了一張屏。

二，「新劇」和文學及其他姐妹藝術的時間性上關係：小說詩歌，音樂，繪畫，舞踏，建築……等等的藝術，她們在時間上，空間上，都不受任何的束縛，但是戲劇則不同，因爲一個劇本的演出，設有一定的舞場，在時間和空間都兩者受了相當的限制和其他的藝術可以隨時隨地的可以觀覽閱讀不同，因此在這種原因之下，使觀衆有兩種反感A，因爲了時間的太長久—關於演出的—使一般觀衆由不賴煩而變成了反感的批評。B因爲了經濟的關係不能使大衆都能觀想，所以得到的批評只是一般有產階級的眼光所得到的影像，那當然是失了新劇的意義而變成了一種被動式「爲人作嫁」的馬劇鬧了，那能夠得到一種良好的好感哩？

三，劇本的內容和其他藝術的比較：其他的藝術如文學等牠是單獨的，在表情，描寫上，作者皆可盡可能性內盡量的加入，一本小說中可以把一個角色，一生很細小的瑣事都可以用筆寫出使閱者不用想像力，然而戲劇卻是綜合的一種複合品，所以在表現上，動作上，作者和觀衆的感應上，不得不受種種限制，而生出種隔膜來。

四，觀衆的賞鑑力問題：「人人」在名稱上雖是一般「人」的統稱在性質上卻有無數的「不同」。別的不說，就在一般藝術(戲劇在外)如小說，繪畫，音樂鑑賞，這個賞鑑者的心性，一定對於某種的藝術，大抵趣味相同，這是很明顯，在一個什麼展覽會里，會去看的人，他(她)的日常一定有相當的傾向於此種的藝術，所以牠—某種藝術—所得到的批評，多有心得並且正確，而戲劇則不同；他們(她們)對於觀看戲劇的目的不同，男女老幼夾雜其間，趣味根本不同，法國的文豪囂俄 Victor Hugo 在浪漫劇Hernani 的序文里有說「……在戲園里的觀衆可分爲三種：第一種是婦人她所迷力的是熱情。第二種是思想家，他(她)的要求，卻是人物的性格的描寫●第三種的就是一般羣衆，這般人所要求的是是動作。因爲了觀衆的階級性別的不同，所以所得到的情感便生了曲拆現象。

五，最後一點就是事實的問題：某一種的藝術可以用幻想去描寫，如小說；可以任意寫一個人物或事實，繪畫也是這樣。但是戲劇是不行的，因爲了要省去不適合或歪曲事實的地了，要保持眞確的原因，牠所有的工具只是對話，和其他則可以加之註解旁白和獨白的藝術不同，這種束縛已經受了不少惡感。

所以，我願意有一個組織，努力打破以上各點的毛病，并希望去觀看戲劇的人們要以正常條件和客觀的眼光去批評戲劇。

一九三六。

戲劇史素描(西方)

河馬

「戲劇史」若是有參考書和時間，那一定可以寫成一大本書。現在因爲只有幾本的文化史藝術史，……又因爲時間的關係；只好把牠用最簡單的素描式寫出，這樣當然會有遺漏的，或且爲了我學問的淺薄，說得有不對的，還請指教！

戲劇最早的產生是在新石器時代中文化最低的土人歡樂時所舉行的音樂跳舞會上，便有(Chord/合唱曲)Imitalive.dance(仿摹的跳舞)Pantomine(啞劇)這樣便產生了原始的戲劇，但是他已含有近代化的戲劇化了。

在史前時代的克努薩斯的王宮所發掘出的階級的排列，好似他們是戲院中的坐位，可証明那時已有演劇的發生了。

經過了埃及，巴比倫等一直到了燦爛輝煌的希臘了。

希臘民族他們是處在山光明媚的天然環境，他們有明晰的頭腦，所以他們用無限的朝氣來享樂人生。以現世主義的完全生活，爲人生的理想生活。因爲他們對於人間的喜怒哀樂都發生了直接的興趣，所以他所取的態度和對人的態度都是以劇的態度表出。又因爲了他們喜歡輪廓鮮明的藝術，如餘韻悠揚的他們不喜歡，所以他們以爲去吟諷抒情詩，不如觀看戲劇好。這樣便服下了根。最近因就是由阿梯加的臘爲雅典的酒神狄奧尼蘇(Dionysus)的祭節而發生的劇目和人物多取於神話中。除此而外，關於阿梯加的希臘文的戲劇文學之起源，可爲我們材料的主要之來源。戲曲由讚頌歌 Dithyramb 合唱的短歌進步到狄奧尼蘇斯。合歌隊的雕飾與舞蹈就是希臘戲劇成功的一個重要原素。

初期的希臘戲劇是合唱隊在後，一個角色在前的如亞里斯士反(Svisto Phahes)的喜劇之鳥，蛙等，以後漸漸的增加對話(Dialogue)使由讚頌歌而變爲正式戲劇，一種第二個角色的最初增加歸於愛斯期魯斯Aeschy Lus 他是希臘三大悲劇家之一。而第三第四個角色的加入是歸於索夫克萊斯(Sophocles)

希臘的三大悲劇家第一個就是愛斯啟魯斯；他的文辭很雄厚偉壯，用很嚴肅的手法去描寫命運，他的神話的離奇可以說是空前絕後的。他的戲劇傳者有七篇。第二个就是索夫克萊斯。他是個純粹性格悲劇作者，在戲劇的結構上表現最大的藝術家的技能，他的劇本有傳者有七篇第三個就是幼里披底(Euripides)他是希臘悲劇作者的後起結構的巧妙爲愛氏所不及。他措辭簡樸而遠於華麗並且他祇有幾個形容字反覆的應用。他的劇本內容包含有宗教，政治，軍事，社會 級，婦女之地位，好像近世的劇本似的，所以在現代他的劇本可以感動人。他的作品有傳者有九篇。

不過，雖名爲悲劇，他只討論暴死或其他慘傷和可怕的題目，而以簡知和惟一的嚴壯表示，他結果無論如何，常不表示極端的悲哀。有時還由以前的悲傷和慘狀中貢獻一個解決或救濟方法。三個人的總評愛氏是高尚最守舊最誇大和最頑固的。索氏最藝術化，幼氏是最有智慧的和最令人憐憫的，並介紹愛情的興趣和更切近的一個情節。

在喜劇方面第一是亞里斯士反。他的喜劇很想近日的音樂喜劇 Musical comcry 或是滑稽和諷刺，譏諷當時的政客等，好似近世報紙上的漫畫。他的作品有傳者十一篇，有三個兒子，都是喜劇作家。

希臘是文化最高的國家，所以他們要表露出他的文化起見，所以在春秋兩季的祭神遊藝會上，關於劇的方面預備到無微不至，並且當選爲劇詩人的資格是在執政者之上，並受榮譽。所以人民對於戲劇的觀念和對神明一樣，不敢有輕視玩弄之心。這樣，希臘的戲劇才能夠發達到那樣的完全美滿。

—未完—

幻滅了的樂園(三續)

小普

王　我不懂得你這許許多多的新名詞，養下了孩子那人不希望永久地住在身邊，難道還愛兒女們滿地方去跑嗎？

周　眞的，這話確是不錯，現在又不是太平天下，那出去也到不要緊，現今呀！這裏殺人，那兒搶刼，孩子們雖說都大了，自己都能夠招呼自已，但叫我們怎能把心放下呢！萬一有個三長兩短，叫我死去怎對得你二舅舅呢？……(對麗)

麗　唔！……

王　二嫂子，眞的，劍兒回來了，快給他定下一門親事，別再叫他出去了，我們家裏吃的還有呀！菁兒，我也是這樣打算。

麗　我想他們一定不願意這樣的。

王　不願意也沒法子，那樣由得他願意呢？你二舅舅不是自由長自由短的願意嗎．現在落得個沒下場。

周　麗，你得聽聽你媽媽的話，這都是實在的情形，

麗　怎的沒下場？二舅舅的死，雖然在現在看來太不值得，他的犧牲造成少數人的淫樂，但這是我們站在旁觀看來，覺得這樣，我雖然沒看見二舅舅的死，我一定知道他是含笑執刑的。我佩服他偉大的精神，我應該鼓勵自己，你們要知道，一個浩大功程的成就，那回不需要多量的血！

(這時，天已黃昏，屋中光線慢慢暗下去，到很模糊時，才驟然光亮。)

(陳媽上)

陳　天已這樣晚了，這兩位少爺怎地還不回來。(將煤油燈放在棹上。)

王　眞的，我很不放心，唉！鄉下的路，到了晚上什麼沒有呢？

周　(對陳媽)喂！陳媽，你到隔壁勞那位老二去接你們。你看，天已經大黑了！

(陳媽下，劍，菁二人忽從台左上，)

王　才說到你們呢，你們就來了。

周　呵！你們行李到家多久了，你們兩個跑那兒去，跑得一身都是汗，

菁　呵！剛才我們在那邊等一位朋友，也是我們同學。

周　(劍菁二人坐下)

劍　你們想必餓了！

王　眞湊巧，你們都在這接我。媽，兩年不見了，你都老了這們些。

周　你們都長得這樣事，我們那能不老了呢？

菁　麗，他們沒回來時，老愛他們回來，回來了，又一句話不說。

王　沒什麼話說，我不願意他們回來。

劍　呵！幾年沒見麗麗，長得這樣漂亮了，才放暑假吧，這孩子才奇怪，

麗　在什麼學校念書呢？

王　(對劍虹)我們進去歇歇吧，晚上我們還有事幹呢？

劍　你們幾個老是鬼鬼祟祟的！好，你們也得歇歇了，忙了這們幾天工夫！

菁　媽，外面書房不必張羅了，在家裏我沒有幾天的，唔！(少停對周)我們進去吧！讓他們談談。(周王下)

周　—幕下—

第一幕完

全劇未完

三月十日初稿

福州廣生行住城內南大街電話四七四七號

各處均有出售

南台上江路泗佛道。中逢樓旅社經理
福州城內總督口。天源齋京菓號經理

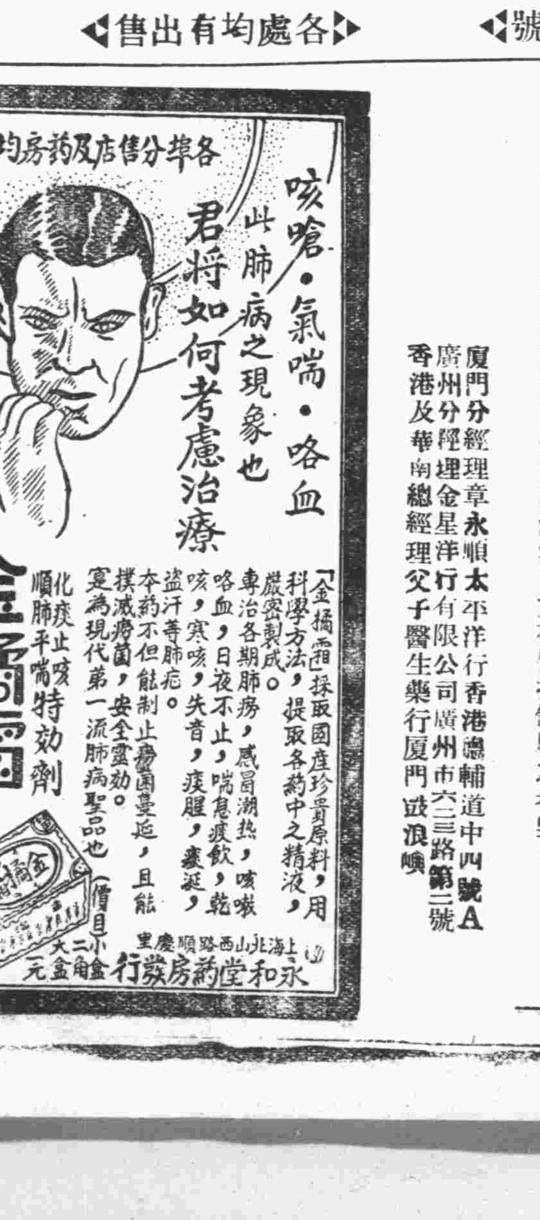

狼吞虎嚥 閣下能乎不能

食慾甚盛。進餐時狼吞虎嚥。此其人必健康勝於常人。須知胃口不佳者。其排泄器官每失常態。營養旣不充足。血中復雜毒質。抵抗力弱。於是霍亂，瘧，痢，等症。時易發生。誠宜常服古露精神鹽以治之。此鹽含有六種鹽質。均爲人生健康所必需。君之日常生活。若均在戶內。難得充分清新空氣，及必需之運動。則排泄失其調整。食而不知其味。惟常服古露精神鹽使血液清潔。方有保持健康之希望。

厦門分經理章永順太平洋行 厦門鼓浪嶼
廣州分經理金星洋行有限公司 廣州市六二三路第二號
香港及華南總經理父子醫生藥行 香港德輔道中四號A

療治砂眼及一切目疾萬試萬靈之

白敬宇眼藥

曾經美國巴拿馬賽會及農商部得獎證明

華南總店 南京朱雀路奇望街
支店 南京白下路昇平橋
電話二二三一一 二五〇一五號

福州經售處

集美大藥房	南大街
屈臣氏藥房	南大街
壽人氏藥房	南大街
九洲大藥房	安泰路
華洋大藥房	南台中亭街
民生大藥房	南台江三路
中心大藥房	南台台江路
中西大藥房	南台台江路
中和大藥房	南台台江路
福豐大藥房	南台觀音井
全球大藥房	南大街
耀華大藥房	南大街
愼遠堂藥局	東大街
華興大藥房	南台中亭街
康年大藥房	南台台江路
西亞大藥房	南台台江路
利亞大藥房	南大街
中南大藥房	南台台江路
診壽堂藥房	南台觀音井
明華大藥房	南台觀音井

全國各大商埠各大藥房均有出售

大衆實用 **圖畫類典**

名畫取之不竭 材料用之無窮
小品畫一千五百種 種種可以取法活用

(一)不會畫圖者能無師自通
(二)已學圖畫者能進步神速
(四)商店作廣告時時可活用

全書八大類
一，人物 二，器具 三，植物 四，動物 五，乘載物 六，兵器 七，風景建築 八，氣象

精裝一厚册 定價一元六角 特價八角

大衆實用 **辭林**

空前第一部 實用大辭典 特價預約

本書特點
1 取材廣博，應有盡有，適合大衆實用。
2 解釋淺顯，極易了解，適合大衆實用。
3 內容豐富，十萬名詞，適合大衆實用。
4 檢查便利，一翻即得，適合大衆實用。
5 附表適用，計廿多種，適合大衆實用。

搜羅名詞十萬條 條條實用 增加補編 三月底出書

精裝一册 價洋三元 預約一元五角 寄費掛號二角三分
增加補編 故展至三月出書
樣張備索

世界書局發行

獨售一味 行銷十九年

天字牌頭痛丹

頭痛救星

立刻止痛 功效神速 一服即愈 萬試萬應
每瓶一角 每打一元 批發代理 均有優例

上海百中堂藥房出品
各埠藥房均有出售

福建省代理處
福州南台觀音井大街
診壽堂大藥行

解除婦女的痛苦

婦女月信，一月一至，如點滴不休，或一月數至，殊感痛苦，或經期過少，鬱悶煩燥，則更危險，蓋太過與不及，均病態也。

月月紅 通經活血
女界寶
滋補調經，均係婦科聖藥，功效正確，服之能澈底解除經病之痛苦！
(每瓶各一元)

上海五洲大藥房發行
各處分支店及各大藥房均售

美國發明生殖自療器
反老還少 轉弱為強

本器藉物理作用能根本治療男子一切生殖器病如遺精早洩陽痿包皮短小發育不全機能衰弱以及白濁等症功效神速萬試萬靈每日於大便或臨睡之時用本器治療十分鐘不出旬日即能見效凡青年受手淫之害以致性能衰弱老人精力衰弱尚乏子嗣者不可不用每具十元郵費加一凡年於三月內購買者奉送價值洋三元之早洩預防器一具本局經售各國新發明之物理治療器械不論男女何種疾病均有專門療器無需服藥均藉物理作用而得全愈現在歐美十分盛行本局首先輸入如口吃近視耳聾失眠胃經不孕神經衰弱肝胃氣痛等均有特效療法諸君欲治何病請來函聲明自當將對症療器之說明書寄奉

▲上海赫德路闐路愚角新學書局物療器具部▼

非常廉宜之讀書機會

福州市月刊漫畫
借閱處開幕了
六角錢讀五十餘種刊物
專差送閱既經濟又便捷

城台各設代理處
讀者可就近接洽
總處城內省府路康榮機繡店
分處 洋頭口順利羅店 蒼前橋頭瑞泰錢莊

印函有索簡章即寄

(不取分文) 先祖 如南公宦遊舊都得自內宮治健忘不孕遺精早洩等症能使思想靈敏精關強固容顏潤美神效驚人先祖在上海南市

注意！如要訂閱上海各報天津大公報南京中央報北平晨報請向本市安民巷

追究假冒
鄙人素畫山水柳牛客閩行道廿餘年閩人士頗有賞識近有無恥之徒冒名射利益已損人與鄙人名譽生機均有妨礙殊爲可恨除已報由公安局偵緝隊嚴密根追查實重罰外特再登報廣告凡有愛購拙作者務須親至城內南營中軍后九號廖祠後進本寓接洽

維他賜保命
LONG LIFE VITA-SPERMIN AMP & TABLET

注射劑之內容（功效確實製劑精良之特徵）
(甲)荷爾蒙結晶體(HORMONE CRYSTALLINE) 男用睪丸十字形內泌素結晶體(2CC=270GM)之新鮮青年動物睪丸組織中所含之蛋白類及其他之複合體計有九種之多然祇此一種化合物爲有效成分故醫學界認此十字形內泌素結晶體爲賜保命製劑之絕對標準
女用卵巢濾胞內泌素結晶體(2CC=5GM)之新鮮動物卵巢在一起中至少有三千蒲血鼠單位
(乙)丁種維他命(VITAMIN D.)
(丙)乙種維他命結晶體(VITAMIN B CRYSTALLINE)在世界稱爲最新之大發明而信賴者早成功記對純粹之結晶體殊足爲國產藥物之最貴
(丁)腦下垂體素(HYPOPHYSIS GLAND)
(戊)腎上腺(SUPRARENAL GLAND)
丸劑之女用者含有國產婦科聖藥雪蛤之

主治

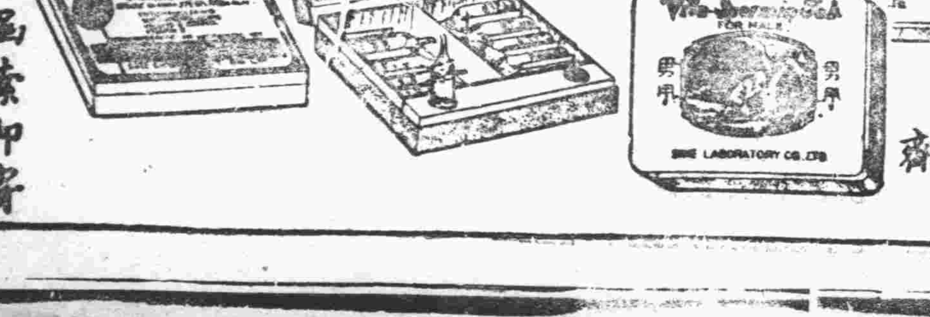

注射劑 丸劑
各埠藥房均有出售
詳細說明函索即寄

敬送 遺精早洩 健忘不孕 腎虧腦弱 神秘古方

並送靈藥醫圖賜索不取分文 先祖瑞章公宦遊舊都得自內宮治遺精早洩健忘不孕等症服後能使思想靈敏精關強固容顏潤美神效驚人 先祖在日三十年來嘉惠鄉里俱奏奇效遵囑公開濟世各界取方函索即寄(閩)

上海虹口塘山路 中國腎腦病院

愛園主人拆字潤例啟事

主人自束髮受書研究字學頗有心得參考易學闡明哲理垂卅餘年革命工作卅餘年畢業師範監獄法政三學校歷任行政司法海陸軍教育各機關閱歷滄桑無一非數自民廿一倦遊歸里息影愛園遂我初衷聊以折字自娛非敢云驗頗承中外達人杜顧戶限爲穿謬承嘉許賜以哲學家預言家活神仙各徽號殊爲愧作但因避免習俗測字不得不持高潤例甲壹元乙五角丙三角以先後爲序特補面議凡我親友其見諒諸住湯門兜水安街二號外埠寄來郵費五角遵到通覆設硯園內作問早七時至晚六時

彼之腦力並未失敗 所失敗者乃其筆耳

此種事實日常習見世人所以信賴墨水源源不絕之自來水筆非無故也

一日之間。學校中與事業界在緊要關頭因自來水筆墨水告竭而致之失敗不知凡幾。其應付此種難關之最佳方法。厥爲隨身攜帶派克真空注墨筆。此種革命化之新發明。儲墨量增多百分之一〇二，而體積並未加大。其含量甚富之墨水。時常明顯可見。而何時須重注墨。又可一望而知。其在簽定單，加數碼，或完成重要信函時。從無墨水頓竭之虞。其正反兩用，鉑金合製之筆尖。向下可作通常之字。向上可作細巧之字。而絲毫不需調整。

請即日購取派克真空注墨筆一枝。各地高等文具店，均有各式派克筆出售。

批發情形請向總批發處詢問

中國總批發 怡昌洋行 香港法蘭西銀行房子

派克快乾墨水｜此種新式墨水。隨寫隨乾。毫不清滯。能溶解墨礙物。各種自來水筆均適用之。

Parker VACUMATIC

敬送 腦弱 [illegible]
[illegible]日三十年來嘉惠鄉里[illegible]上海[illegible]濟世[illegible]
靈藥善書 [illegible]局門路一一三號博濟局代發剪報函索即寄（福）

殺人新利器
科學昌明。人類日新日異。殺人利器。層見疊出。此足見世界愈
文明。人類之死亡亦愈多也。不觀夫刀光劍影。彈雨槍林。
[illegible]之下。[illegible]飛路戰地之陳尸。覺神號而鬼哭。彈乃最近
有殺人新利器。其多[illegible]。力遠超過之。無情之槍彈。而不見所。死而
無血無聲。[illegible]初書多[illegible]。志之青年。而其死因。傷而不人易忽
之遺精。日弛無夢。[illegible]美人别饒作趣。而其死因。涓涓而遺。又爲不人見所。最易死而竟忽久
命。遂從此斷送矣。[illegible]痨病以起。而尚不在意。寶貴之生
遺精失眠
德國春夢
爲根治遺精失眠之聖藥。迭經英美法意各國醫生化驗。德國政府特許專賣。無論有夢遺精。無夢滑精。精稀早泄。均能一服即愈。無法治愈之遺精惡症。服此藥無效者。誠爲保障生命之妙品。
每盒大洋一元
主治
夢遺滑精　飲食乏味　陽萎早泄　怔忡失眠
腎虧陽萎　夜眠不安　房事過度　面黃肌瘦
市交即洩　惡夢盜汗　神經衰弱　心腎不交
精關不固　四肢無力　手淫斵喪　精髓虧損

世界第一治咳專藥！立止一切咳嗽！
全球名醫簽字證明！無效不取分文！
德意志治咳片
德意志治咳片。爲止咳化痰特效專藥。不論何種痰嗽新起久患。或則乾咳失音傷風感冒等症。一服立效。咽喉癢胸膈緊逼。奏效尤速。輕症即服即效。常面見功。久患半天見功。一服立效。如無應驗。不取分文。
歡迎與各種治咳藥公開比賽效力
功能殺菌止癢　化痰爲水　生津鎮痰　潤肺清心　新咳久患　一服立效　胸膈緊逼　頃刻見功
德國治咳片每盒大洋一元
台江汎萬國藥房　城內南街利亞藥房
福州中亭街華興藥房　觀音井明華藥房　觀音井診壽堂
廈門中山路二六一號　大中洋行總發行

光榮牌電池

三光牌
港粵滬普照電器製造廠出品
福州總代理方信記蘇廣行
住洋頭大街　自動機四五〇八　電報掛號〇五九四

五羊牌電池

認明水印　俾免影射
各大商店均有發售
金龜牌
廣州興華電池廠出品
福州總經理公記莊
南台上龍街　自動電話二五七三　電報掛號七二三三

山西縣長夫人讚美紐祿豐愈頭痛牙痛

丁唐綺秋女士玉照
紐祿豐新式止痛藥片善止頭痛牙痛此種事實現又充分證明於山西平魯縣長夫人丁唐綺秋女士矣唐女士來書云「敝人素患頭瘋牙痛之疾發時痛苦異常近來閱悉紐祿豐止痛功效乃購試之不久兩種病苦完全解除爰奉小照用申謝悃」紐祿豐不僅善治頭痛牙痛耳痛等系痛及割破灼傷燙傷創傷等等兩痛徒共有之疼痛以及女性所特有之經痛亦一樣有效每瓶六片售洋兩角如尊處無定價每購請向上海江西路四五一號從廉士醫生藥局函購一次購五瓶者大洋一元郵力不取不滿五瓶者每瓶二角郵力另加

經驗麻風丸

麻風一症人多忽視往往誤服霸劑以致時發時愈甚至遍體潰爛無復人形本丸藥性王道功效神速除濕拔毒尤爲特效也
半身濕瘴　面發紫泡　眉髮脫落　聲啞脣翻　潰爛無體　苍枷瘡疥
福州咸康國藥號業行

[illegible]
每月二期每期二角五分
永光行總批發
福州台江路電話二二七四號

一六十四號接洽價廉送揭勿失良機

遴啓者用户諸君對於原裝電表如認爲有較驗之必要時可函知敝公司并附寄驗表費一元當即妥爲較驗較驗結果電表快慢平均在標準電表百分之二相差數以內者作爲準確如逾規定差數時對於上月份及本月份截至換表之日止之電費由敝公司予以比例之修正并將所附寄之驗表費一元退還此佈

福州電氣公司謹啓

退股啓事

黃大輝與孫光輝於民國廿四年八月間開三保永豐山東棧至本年三月底止今已清算（另詳契約）現因他就不能兼顧自行退股由孫光輝獨承受任憑添記嗣後該號所有人欠欠人盈餘得失與大輝無干股合亟登報聲明

黃大輝啓

接受啓事

孫光輝與黃大輝合夥開張永豐山東棧現今清算完楚大輝別就自願退股由光輝獨股承受改爲永豐晉此後大輝所有人欠欠人均與本號無干特此聲明

孫光輝啓

本省一月份入超總數

本年一月閩省三關進出口貨物價值據海關報告如下，一、廈門關進口貨物值國幣四十七萬五千三百四十四元出口二十萬七千五百〇七元入超國幣二十六萬七千八百三十七元二，福州關進口貨物值國幣二十五萬七千八百二十七元出口十一萬〇〇六元入超爲十四萬七千八百二十一元三，三都澳進口貨物值國幣一千四百〇四元出口無入超爲一千四百〇四元是月三關統計進口貨值七十三萬四千七百七十五元出口貨值二十一萬七千五百十三元入超總數國幣四十一萬七千〇六十二元

蓮柄港溉田局近狀

長樂蓮柄港溉田局自用電抽水後進步甚速從前每至僅能灌溉十二小時今則增[illegible]十小時每秒鐘能抽水五灌餘桶每時計三千六百秒能十水十八萬餘桶每日工作二小力時即足供該縣官營農場五萬畝之用

福州林場積極造林

己植百七十餘萬株

福州林場自擇定北嶺蓮花峰三排崙爲造林地以來會造林七十萬株其中被附近鄉民毀損外成活者尚佔百份之五十有强本年該場又繼續造林一百萬株現正僱工栽植不日即可完竣云

福建造紙廠虧蝕原因

福建造紙廠營業虧損狀況已紀本報茲查該廠成立於民國二十年至二十一年秋始出品其首年度尚在籌備時期營業上難免虧本迨後則受紙價跌落之影響至二十五年度虧蝕十六萬餘元乃因公司以前所發老本息債券計十多萬元充作股本也二十四年六月間復受颶風之打擊廠屋停修二個

馬尾碼頭工程

▲六月底可完成▼

建設廳以馬尾碼頭關係商旅往來便利甚巨已積極建築茲悉該項工程（一）三合土固定碼頭計兩座左邊一座混凝土樁日內即可打完同時右邊一座已開始打脚樁以便設架打混凝土樁之用（二）貨棧基礎部份均已完工現正在排砌四周磚牆及防火牆所有鉄拉均已竪立完畢屋架亦在着手安設以上兩項工程進行尚稱迅速大約六月底可以完成云

兒童讀物巡迴展覽

……路線由南京而湖北江西福建浙江江蘇山東北平回至南京……

教育廳昨准全國兒童年實施委員會函送兒童讀物巡迴展覽辦法暨巡迴展覽路線請派員到江西接收等由茲錄其辦法如下

一，本辦法根據全國兒童年實施委員會（下簡稱本委員會）第六次會議之決議訂定之二，各省市（除南京市外）有欲巡迴展覽者由負責機關（當地兒童年實施委員會）告知本委員會更由本委會依交通之便利排定次序依次舉行之三，第一次舉行展覽之負責機關應於展覽點確定後通知第二處負責機關派員來會接收全部展覽品俟展覽完畢立即檢點移交不得遲誤四，展覽品應由輸值展覽之負責機關負完全保管責任如有損失由負責機關賠償之五，展覽品沿途一切運輸等費應由輸值展覽之負責機關完全担負六，末次展覽完畢應由負責機關將全部展覽品送回本委員會七，本辦法由全國兒童年實施委員會常務委員會核定施行至展覽路線係鶩圓周形由南京而湖北江西福建浙江江蘇山東北平再回至南京云

多月損失達五萬餘元虧蝕原因實基於此又最近該廠曰德國訂購新式製紙機一部行將運到云

遊歷內地 取締辦法

無照外人

省政府近接外交部來咨謂近來時有外人不請護照前往內地遊歷對於執行公務輒感困難不免臨時發生週折茲爲各省市政府及各發照機關對無護照外人遊歷內地爲便利起見特依據中外條約規定並參照歷來慣例分別解釋如下一凡外人遊歷在距離通商口岸一百華里以內爲期不過五日者照約毋庸請照如有外人由某商口岸轉赴距離該口岸一百華里以外之內地（例如上海至浙江嘉興縣）應查其有無內地遊歷護照即可加以禁阻倘外人不服禁阻時其享有領事裁判權之人民照例應以扣留移交就近該國領事處理並將經過情形迅報本部如無約國之人民可按照我國法令辦理但事實上如有困難亦可先行扣留詳細情形迅報本部核示二，外人在此通商口岸乘坐火車輪船長途汽車或自備汽車而專程赴彼一通商口岸（例如由鎮江乘坐車船專程至南京或由福州至廈門如中途并不停留者則此兩通商口岸之距離雖在一百華里以外按諸慣例亦可准其通過無須遊歷護照等情閱省府已轉飭各市縣政府遵照辦理矣

山東粉加蘇包費

莊客商提起異議

山東粉一物由魯省運閩經過水程甚遠從前係草蓆包裹殘碎致失散失數量減少虧及成本嗣由海運商方面與產地貨主礎商改用蔴包運閩貨可完全保存除皮路有減輕量數海運包頭行此貨售與閩北溪運莊客商轉運上游各縣現要每包加蔴包費四角以資彌補惟莊客商以蔴包加費辦貨從無此例海運包頭行不可隨意開創倘成本難料價可增加貨價雙方各無妨礙户婉辭拒絕云

各浴室鋪稅

經王深沓報

各保董此次提出各澡堂等十家預估房鋪稅增加太鉅影映通知書及前之納稅單送請當局依照真實租額完納經省府派參議王深查勘各節早詳前報茲聞王氏業經前往各家實地查勘由各家繳出各種證件呈驗現已查畢即可據實呈報至偏僻地點亦在從事查勘之中總以公家稅收民衆負担兩得其平及以眞實租額爲確據云

三來庄殘貨提存商會

由各債權拍賣

三來綢布庄寄存華南銀行貨倉布疋昨經商會備函前往提回日內由各債權拍賣俟拍賣後備欵九十餘元前往大坂倉繳納倉租再將存貨提還拍賣以備償還各債權惟存貨因寄存日久內成陳舊且去年被華南銀行買去一批抵還押欵倉租致爲殘底爐綢布者中人預估拍賣後各債權可得一成零之數該號東張錫揚業已破產從追償故公親哀懇商會速予清理延則債權人愈受損失日昨各債權會議亦認爲事實惟夥友百壽軒之欵受此虧折殊有妨碍慈善存欵云

壯丁

須穿完全軍服 方享半票權利

省會公安局以受訓壯丁其住宅間多距離訓練所太遠恐早晨來所難免遲到爲補救計特准許壯丁穿着完全軍服者在上午十二時以內得享公共汽車半票之權利昨（四）晨已時有便衣之人上車只肯購買半票車掌問其在何機關不肯說借閱又不服從車掌無奈依何車至南門兜時由查票員上車盤問始說係赴訓之壯丁查票員以該壯丁未穿軍服不肯優待結果補給全票而去云

公安局 再釋游民一批

令其出外謀正當職業

省會公安局昨又開釋遊民劉小鑛林家榮葉依水陳依嫩依唐林金水林炎炎陳鄒鄒陳羅官毛依金黃英哥陳弟弟黃國正林依十連官林依發林依枝林細弟謝妹鏖林金木葉洪英林弟弟蔣妹仔黃依福余三妹阮志圖朱歇妹朱下點王鳥獅林忠武何包陳欖弟林光華林水官等三十三人並令其出外速革面洗心謀正當職業勿得再蹈前轍致干重辦云

北平[illegible]文濤[illegible]游[illegible]特[illegible]

有聲小畫片 李施德霖 出品

自家尋求事實可也

全球二百萬以上人士所以棄去別種牙品而改用李施德霖牙膏之理由。請一探之。閣下宜今日即購一管，早晚各用一次。三十天中而觀君之齒牙何如光擢。因而檢察君之牙齦，如何紅固強並，必為之怡然。管裝分大小三種。

李施德霖牙膏
LISTERINE
(十) TOOTH PASTE

德國透過膜殺菌白濁自療專藥

梅濁克星

五淋白濁……一盒斷根

專治尿道腫痛，膿血淋漓，新老急慢，五淋白濁，強力滲透，澈底根治，六小時奏效，一星期斷根。

特種梅濁克星 滲透性特強 治療力特速

送藥理書 藥房均售

上海柯爾登洋行經理

贈閱

節育指南

即一家庭生活之新觀念！二德國依博士原著譯成華文費三十餘年之經驗及二代父母證明最便利節育方法絞盡腦汁以服務公衆為職志為貧病女子不宜生育者闢一線生路 三凡家庭繁殖太大而速殊非父母之福反致受累首先當自審已身之經濟狀況均免已身及嬰兒兩受其困使每孩生時為母者得能全力撫養為父者亦能從容籌措若輩子女能長成而快樂又康健而為社會上有用之人其機會之優為何如！如欲索閱者請開明詳細姓名住址並將此廣告裁下寄至上海郵政總局信箱第壹貳貳貳號當即寄奉一冊（福州求）

傳授各種工廠技師不傳之技術

使人人能製造化學國貨抵款外來品為宗旨

謀生正路

敝院每日承各界同志，紛紛到院及外埠函請，再三要求減低學費敝院情面難却，亦是襄助國家發展國貨一方為擴張名譽起見，故特發送優待半費券，以助貧苦有志學習得以入學，期限二十五年國歷四月五日止，外埠展期十天，逾期入學，須照章十足繳納，有志研究工業者請即速加入研究，時機勿失

本院最可傳授之工業新法，如化學，金銀電池，電電乾電，防濕雨布，洋燭化妝品，乾洗皮貨科，玻璃雨衣，人造銀，皮鞋油，新法提煉火油等、各種肥皂，玻璃製鏡，計大小工業數十科，而授函授，負責保證成功。

保證成功

特別優待半費券

憑此券到部學習任何一科均享有半價之權利

姓名
住址

中國化學工業研究院送
福州南台役船浦後街四十四號

有效期間國歷四月五日止

樣品歡迎參觀　章程備索

中國化學工業研究院啟

大公醫院廣告

主治內科 小兒科 兼治外科婦產科及一切疑難各症

熱帶病胃腸病乾溼毒神經衰弱等症用最新科學治療血液清濁及身體健康檢查病室臨河設備周到隨時入院療養優待掛號免費但每日上午八時以前來院者

戒烟用德國新式戒烟丸可望斷癮（主劑則Hes hyso Chot ral外七種合成）

院址河西路五二號 電話號碼四八四四

時日夜照相館

本館為擴充營業起見親赴國外採辦歐西各種快鏡及旋轉機等無論機關社會團體拍照無不美滿近又特聘光學專家日夜晴雨均可隨時攝影……

弧光的攝影 光學的專家 藝術的手腕

▲住南大街宮巷口 電話四五五二▼

白皮色 除雀斑

若欲皮膚白嫩。第一要毛孔細小。第二要皮下色素不沉着。否則皮膚必定粗糙烏暗而有雀斑粉刺之患。市上普通膏霜。祇每含酸素油質。有害皮膚。有**面友**係皮膚學專家之新發明。與衆不同。確有白嫩皮膚之奇效。搽後不必搽粉。可以終日雪白粉嫩不現油光。能在最短時期。將雀斑完全消滅。

上海百昌行 遠東總經理 藥房商店出售

君觀於老槍之悽慘情狀而有所驚懼乎？決心戒烟此其時矣！

救苦金丹專戒鴉片紅丸靈驗無毒十天斷癮戒時照常吸烟逐日見烟自厭絕無絲毫痛苦 中央禁烟委員會張主席及歷任大總統題獎

▲上海白克路大通路口天津路芝雲發行▼

奉送戒烟秘訣 函索附郵二分

福州經理萬國大藥房

真正拜耳阿司匹靈每片上均印有拜耳十字形西文商標可保證品質精良故醫治傷風頭痛風濕等症靈驗無匹購時必須認明拜耳十字形西文商標庶不致悮購偽藥

BAYER

A-35-1

不傷嫩膚

「常備」刀片，乃刀片中之最鋒利，最堅韌，最安全者。蓋其並非脆薄之刀片。而為外科手術應用之鋼質所製。刃口既極犀利。而又耐用經久。對于嫩膚，絕無損傷之慮。

華商新華行獨家經理
上海江西路三六七號

(六) Ever-Ready Blades

認明老人頭牌為記

「常備」刀片

大拍賣應多裝電燈

福州電氣公司廣告

逕啟者本市商場常有大拍賣之舉但欲拍賣之時推銷物品尤應多裝電燈入夜則滿目輝煌沿街則遊人注視庶足以廣招徠本公司營業章程有臨時點燈之規定倘蒙賜顧乞向新港總辦事處業務課接洽裝設無任歡迎謹此廣告

彩菊牌襪

式樣摩登 顏色雅緻 質料優良 寬緊合度

批發價目表函索即寄 來函聲明向報介紹

中華第一針織廠出品
上海四川路泰安坊

萬試萬利

穩得精美照片之軟片

柯達萬利軟片。感光伸縮性極寬。因其塗有雙層藥膜。一為快膜。可免曝光不足之患。一為慢膜。可免過度之弊。二膜相助為用。故所拍之快照。無不栩栩如生。君於下次攝影時。務請一試萬利軟片。俾覘進步之如何迅速也。萬利軟片。包卷皆備。尺寸俱全。

柯達萬利軟片

美商柯達公司 上海 香港

福州經理 南台觀音井診壽堂大藥房 南台中亭大街華興西藥房

遺精早洩 健忘不孕 並贈靈藥
退股聲明
免費實授家庭工藝